Lễ Lá - Điệp ca mở đầu

Cảm hứng Mt 21,9

Nihil Obstat: Lm An-rê Đỗ Xuân Quế Imprimatur: Gm. Louis Phạm Văn Nẫm

Nhạc và Lời: Lm Nguyễn Hữu Triết
Hòa âm: Trần Văn Huyến

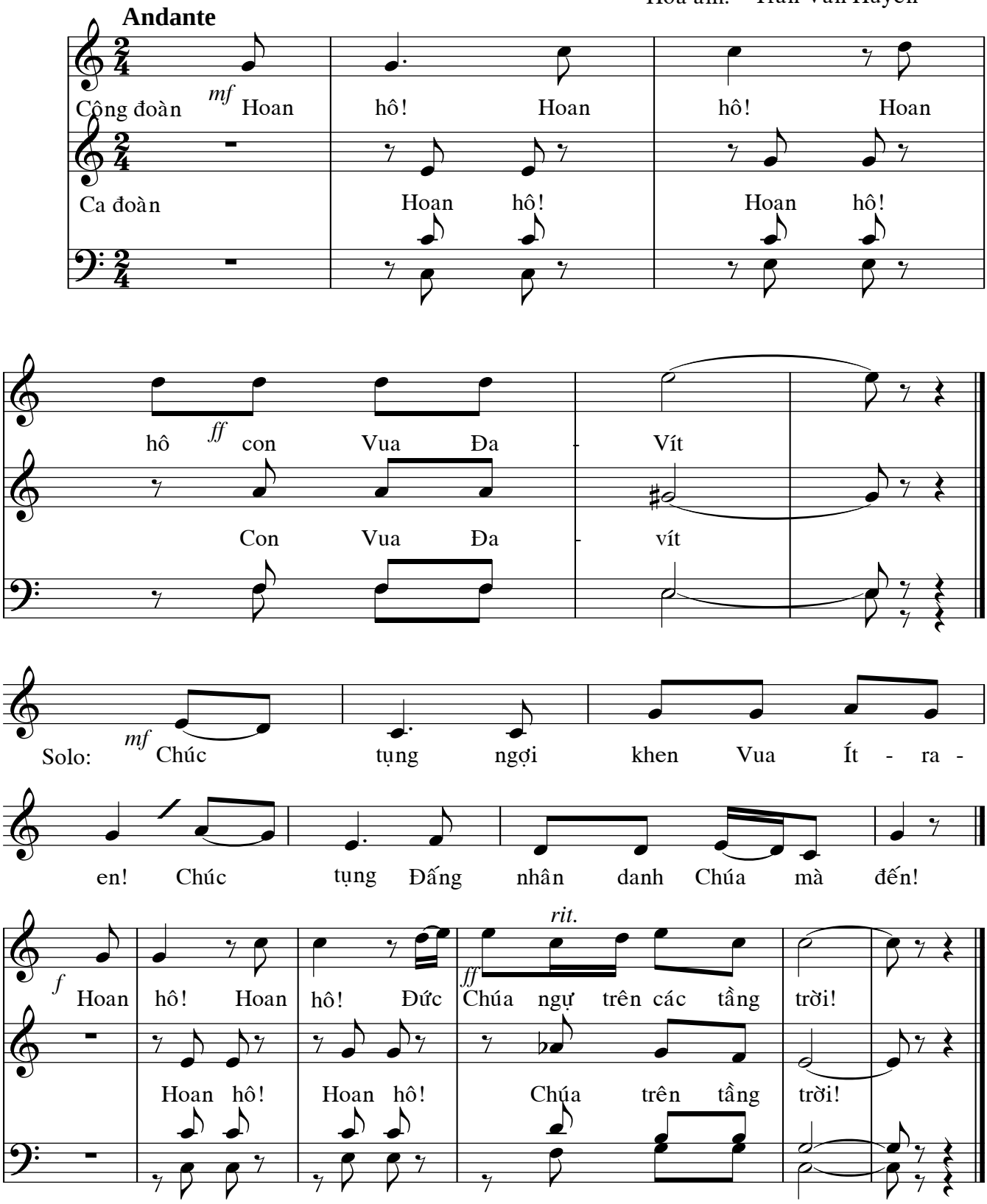

Chúa Nhật Lễ Lá-Rước Lá

CẢM HỨNG Tv 23

Nihil Obstat: Lm An-rê Đỗ Xuân Quế Imprimatur: Gm Louis Phạm Văn Nẫm

Nhạc và Lời: Lm Nguyễn Hữu Triết

Hòa âm: Trần Văn Huyến

mf

Dân Do - thái cầm cành ô - liu đi đón

Chúa và reo vang lời ca tụng rằng:

Brioso

cresc,

fine

Hoan hô! Hoan hô! Đức Chúa ngự trên các tầng trời!

Hoan hô! Hoan hô! Chúa trên tầng trời!

mf

1. Chúa là chủ trái đất và là Chúa thống trị muôn loài. Vì Chúa đã dựng nên và gìn giữ muôn năm vững bền.
2. Ai được lên núi Chúa và được đứng giữa thánh cung Ngài? Người không có thề gian và lòng trí luôn luôn khiết tịnh.
3. Ai là người có phúc vì được Chúa khứng ban ơn lành? Dòng dõi những hiền nhân hằng tìm kiếm dung nhan Chúa Trời.
4. Hỡi cửa đền cổ kính, cửa đền hãy cất cao lên nào để Vua rất hiển vinh ngự vào với oai phong lẫm liệt.
5. Vua hiển vinh là ai? Là Thượng Đế chí tôn oai hùng, Là Chúa Tể càn khôn và là Chúa oai phong lẫm liệt.

DC al fine

f

CN Lễ Lá-Rước Lá 2

Cảm hứng: Tv 45

Nihil Obstat: Lm An-rê Đỗ Xuân Quế Imprimatur: Gm Louis Phạm Văn Nẫm
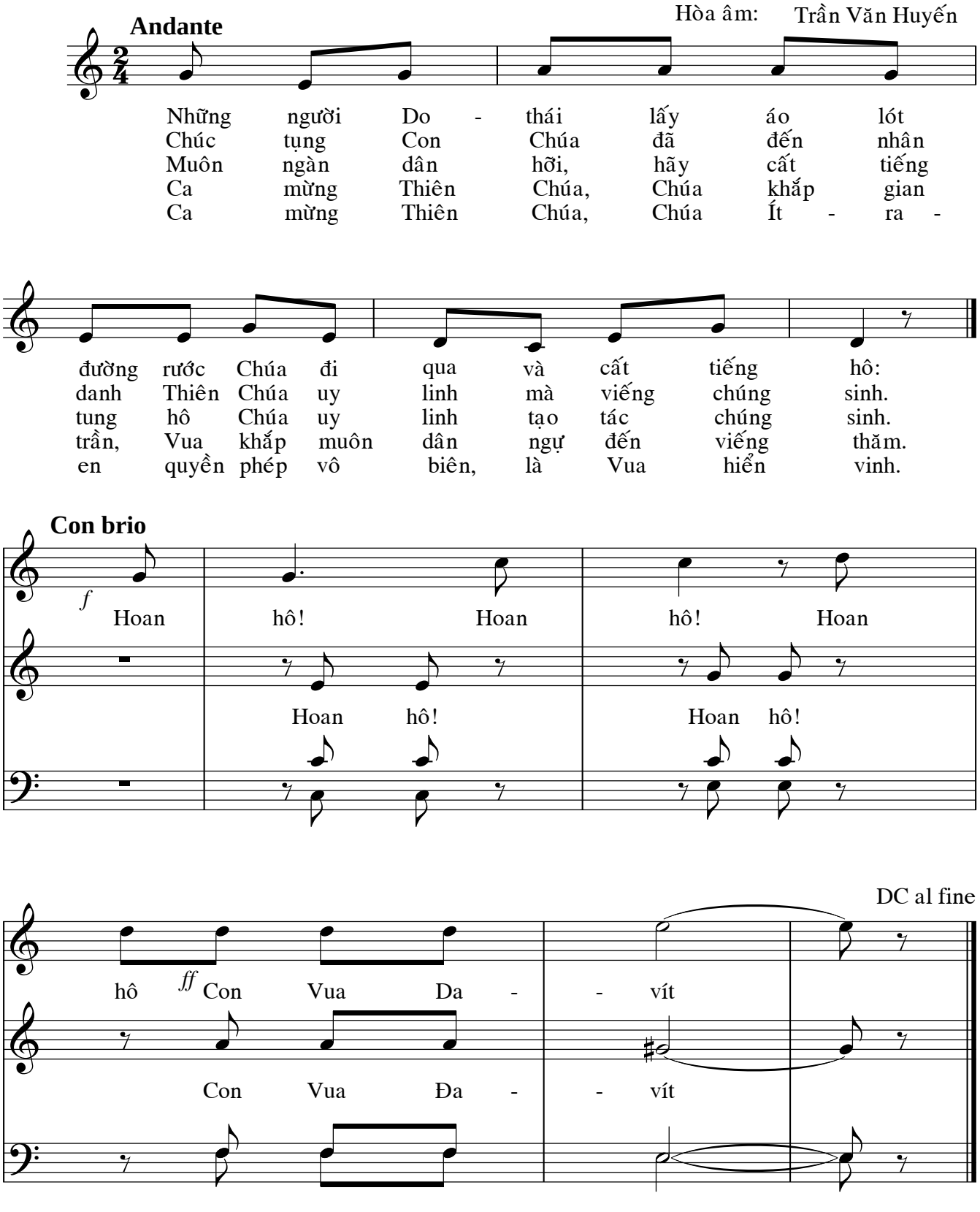
Lời & Nhạc: Lm Nguyễn Hữu Triết
Hòa âm: Trần Văn Huyến